S.A.S.à Conseil de Surveillance au capital de 525 000 Euros
Parc Industriel des 50 Arpents
8, square Louis Blanc
77680 ROISSY-EN-BRIE - France

Ventilateur hélicoïde A0350 PAG35 TF30W06 - 26040356

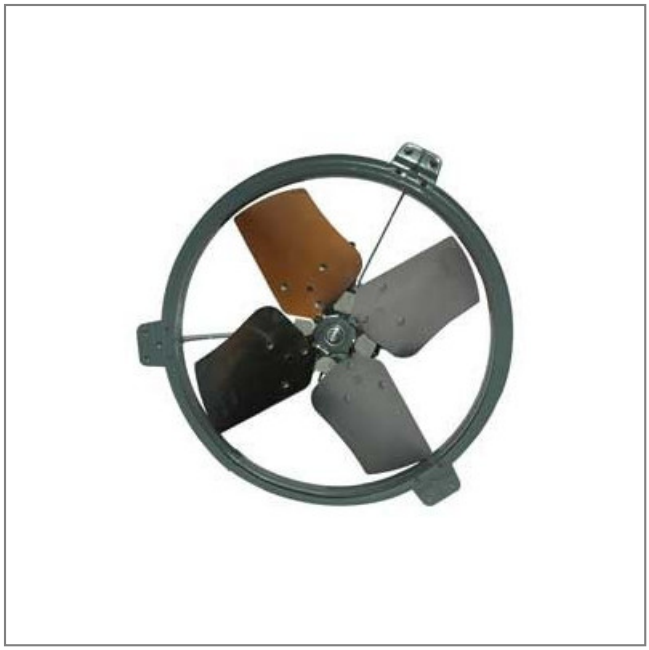

Ce matériel innovant a permis à **ziehl-abegg** d'apporter des réponses performantes dans des secteurs aussi variés que l'électronique, électricité, froid industriel, industrie, ingénierie industrielle, climatisation, chauffage, extraction d'air, industrie agro-alimentaire ou l'élevage…

- Hélice 4 pales en tôle d'aluminium emboutie
- Raccordement électrique par boîte à borne
- Roulements à billes
- Protection thermique à ouverture
- Sens d'air moteur vers hélice
- IP54
- Classe F
- Masse 6,93kg

Caractéristiques :
- Fréquence : 50/60Hz
- Alimentation : 230/400V
- Type de connexion : boîte à bornes
- Diamètre (hélice ou turbine) : 350
- Indice de protection : 54
- Sens de l'air : Soufflant (Moteur - Hélice)
- Température de l'air véhiculé : de - 30° à + 60°
- Vitesse (tours/minute) : 1000
- Puissance absorbée (watts) : 110
- Conformité RoHs : Oui
- Monté sur : roulements

Côte d'encombrement : -