S.A.S.à Conseil de Surveillance au capital de 525 000 Euros
Parc Industriel des 50 Arpents
8, square Louis Blanc
77680 ROISSY-EN-BRIE - France

Ventilateur K3G097-AK34-65 - 13651097

Ventilateur centrifuge double EC courbé vers l'avant **K3G097-AK34-65 ebmpapst** avec moteur DC sans balais avec boitier.

- Roulements à billes
- Isolation classe B
- Sens de rotation à droite en regardant le rotor
- Protection contre l'inversion de polarité et le blocage du rotor
- IP24 KM
- Non approuvé pour un fonctionnement continu à la contrepression maximale et à 85 °C ; type numéro d'homologation - 036432
- Masse 2kg

Caractéristiques :
- Fréquence : 50/60Hz
- Alimentation : 26V
- Type de connexion : prise
- Débit (m3/h) : 1290
- Indice de protection : 24 KM
- Température de l'air véhiculé : de - 40° à + 70°
- Vitesse (tours/minute) : 3830
- Intensité (ampères) : 15,2
- Puissance absorbée (watts) : 394
- Conformité RoHs : oui
- Monté sur : roulements

S.A.S.à Conseil de Surveillance au capital de 525 000 Euros
Parc Industriel des 50 Arpents
8, square Louis Blanc
77680 ROISSY-EN-BRIE - France

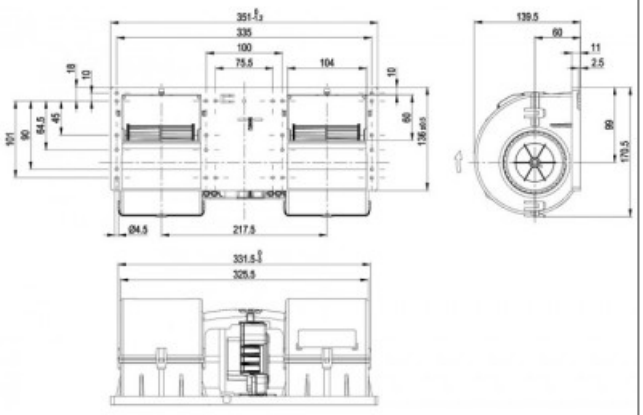

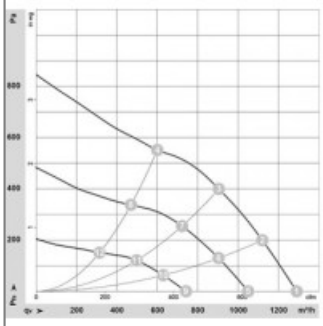

	Stage	U	n	P_{el}	I	qv	p_{fs}	qv	p_{fs}
		V	min⁻¹	W	A	m³/h	Pa	CFM	inH2O
1	100%	26	3830	394	15.29	1290	0	760	0.00
2	100%	26	4075	353	13.53	1120	200	660	0.80
3	100%	26	4320	294	11.29	905	400	530	1.61
4	100%	26	4670	233	8.92	600	550	355	2.21
5	80%	26	3145	215	8.26	1050	0	615	0.00
6	80%	26	3315	188	7.24	905	130	530	0.52
7	80%	26	3470	155	5.97	720	255	425	1.02
8	80%	26	3670	118	4.51	470	337	275	1.35
9	60%	26	2245	79	3.06	740	0	435	0.00
10	60%	26	2325	68	2.61	630	63	370	0.25
11	60%	26	2415	56	2.15	485	121	295	0.48
12	60%	26	2490	42	1.63	315	150	185	0.60