S.A.S.à Conseil de Surveillance au capital de 525 000 Euros
Parc Industriel des 50 Arpents
8, square Louis Blanc
77680 ROISSY-EN-BRIE - France

Volute pour fours VOL-1856 - 23993103

Conçue pour la ventilation de recirculation des fours, la volute vol-1856 peut être fabriquée en tôle d'acier ou en acier inoxydable, selon les exigences du projet ou les applications. Différents types d'acier sont disponibles sur demande.

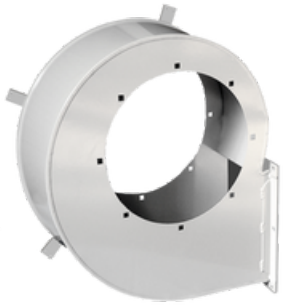

Caractéristiques :
- Fréquence : 50Hz