S.A.S.à Conseil de Surveillance au capital de 525 000 Euros
Parc Industriel des 50 Arpents
8, square Louis Blanc
77680 ROISSY-EN-BRIE - France

Ventilateur centrifuge AT18/13S - 30041700

Ce ventilateur **NICOTRA** est idéal pour les professionnels car il est multi-usages dans le domaine de électricité, électronique, froid industriel, industrie, ingénierie industrielle…

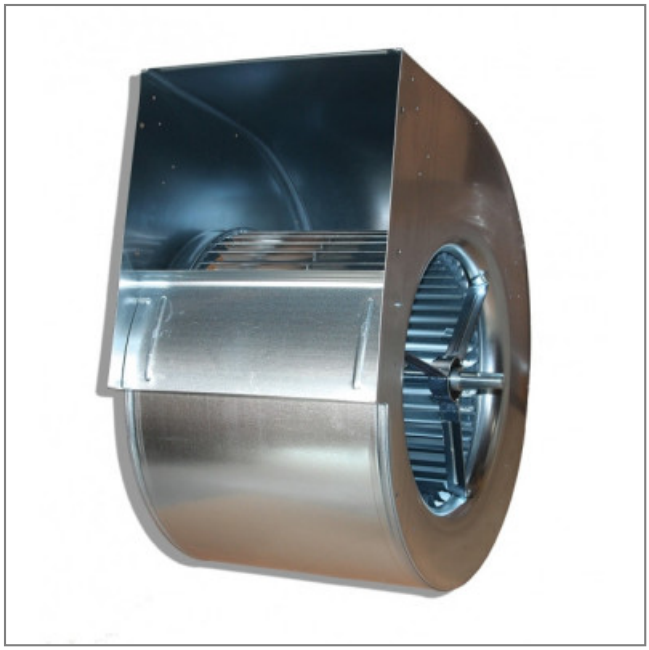

- Ventilateur avec turbine à réaction en tôle d'acier galvanisé
- Double aspiration
- Entrainement par courroie avec pales inclinées vers l'avant
- Protection thermique à l'extérieur
- Construction légère sans pieds
- IP 55
- Classe thermique F
- Pression minimum 1580 Pa
- Roulements à billes
- Masse 30kg
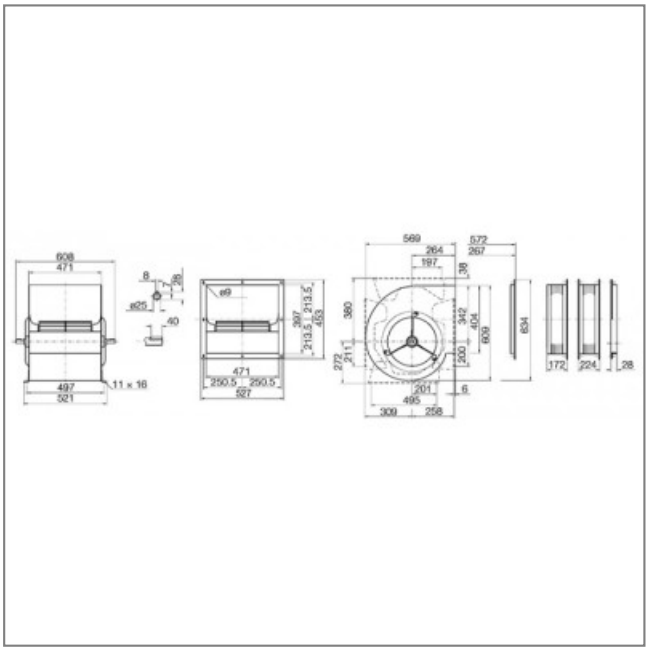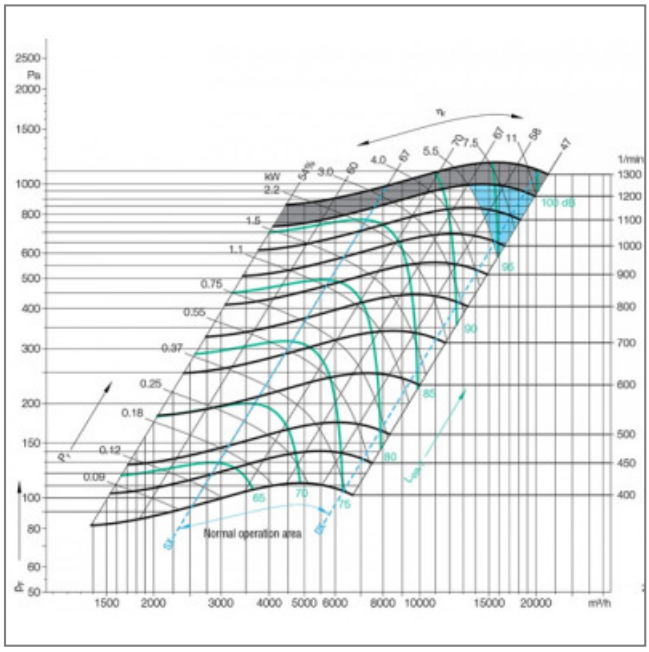
Caractéristiques :
- Dimensions sortie d'air (L x h) : 430x478
- Fréquence : 50/60Hz
- Débit (m3/h) : 30000
- Température de l'air véhiculé : de - 20° à + 85°
- Vitesse (tours/minute) : 1200
- Puissance absorbée (watts) : 7500
- Conformité RoHs : Oui