S.A.S.à Conseil de Surveillance au capital de 525 000 Euros
Parc Industriel des 50 Arpents
8, square Louis Blanc
77680 ROISSY-EN-BRIE - France

Ventilateur centrifuge CMP-1025-4T-INOX 304 - 23020251

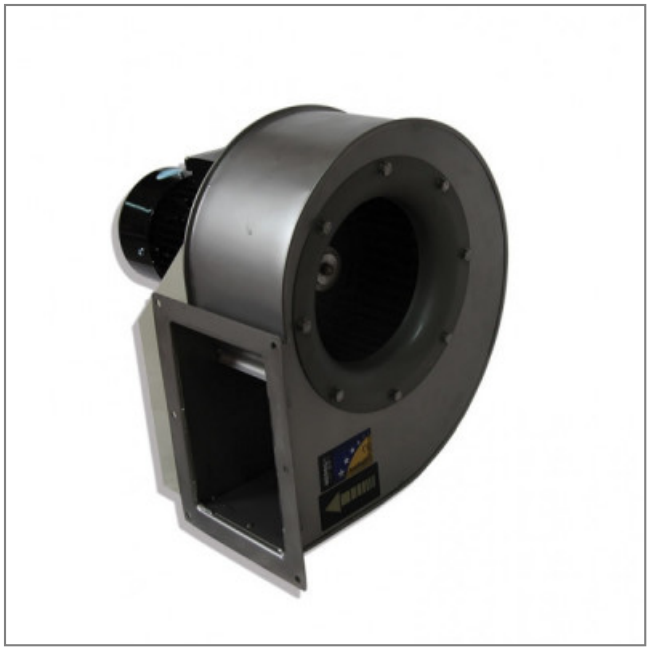

Caractéristiques :

- Fréquence : 50Hz
- Alimentation : 230/400V
- Type de connexion : boîte à bornes
- Diamètre (hélice ou turbine) : 250
- Indice de protection : 55
- Vitesse (tours/minute) : 1400
- Intensité (ampères) : 4.52/2.60
- Puissance absorbée (watts) : 1100
- Conformité RoHs : oui
- Monté sur : roulements