S.A.S.à Conseil de Surveillance au capital de 525 000 Euros
Parc Industriel des 50 Arpents
8, square Louis Blanc
77680 ROISSY-EN-BRIE - France

Ventilateur centrifuge TLZ 250 - 96010025

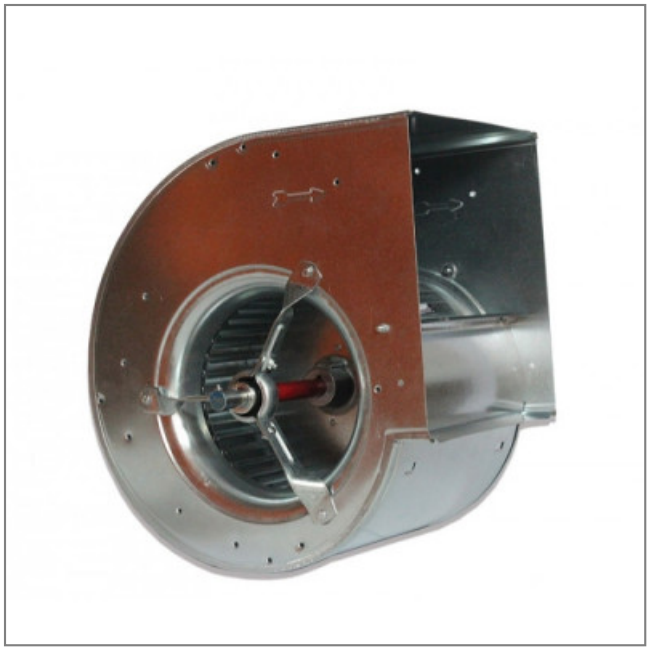

Caractéristiques :

- Vitesse (tours/minute) : 3000
- Puissance absorbée (watts) : 5000
- Conformité RoHs : oui