S.A.S.à Conseil de Surveillance au capital de 525 000 Euros
Parc Industriel des 50 Arpents
8, square Louis Blanc
77680 ROISSY-EN-BRIE - France

Ventilateur centrifuge DD 10/10.397.6. BRIDE ET SUPPORT - 30452161

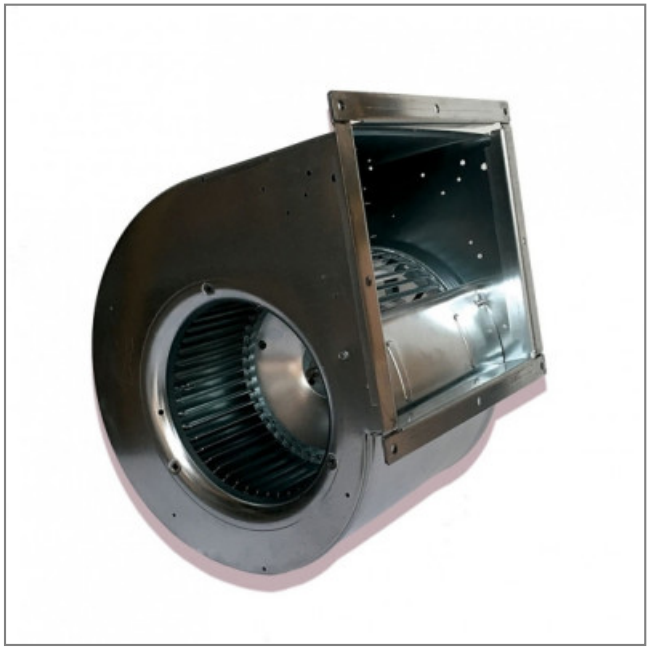

Caractéristiques :

- Dimensions sortie d'air (L x h) : 331x289
- Fréquence : 50/60Hz
- Alimentation : 230V
- Type de connexion : boîte à bornes
- Indice de protection : 20
- Température de l'air véhiculé : de - 20° à + 40°
- Vitesse (tours/minute) : 850
- Intensité (ampères) : 2,65
- Puissance absorbée (watts) : 245
- Conformité RoHs : oui
- Monté sur : roulements