S.A.S.à Conseil de Surveillance au capital de 525 000 Euros
Parc Industriel des 50 Arpents
8, square Louis Blanc
77680 ROISSY-EN-BRIE - France

Ventilateur centrifuge FD2 200/240 - 30200241

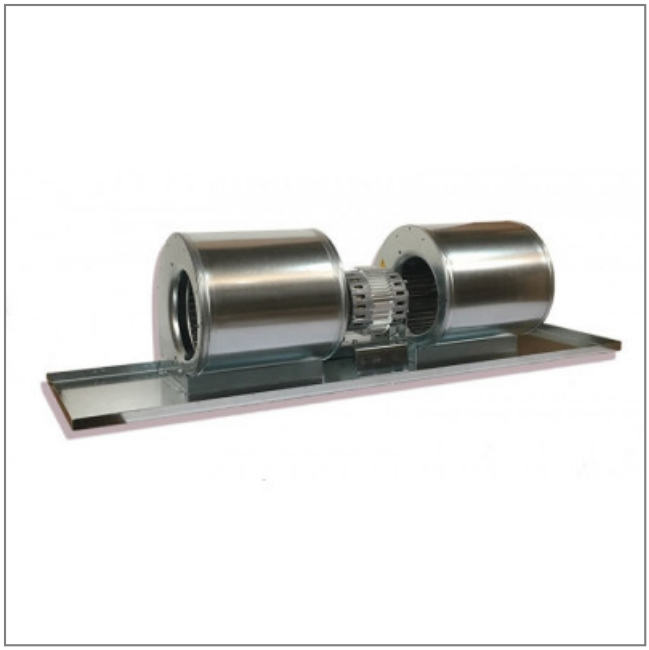

Caractéristiques :

- Fréquence : 50/60Hz
- Alimentation : 230V
- Température de l'air véhiculé : de -20 à +40°C
- Vitesse (tours/minute) : 1200
- Intensité (ampères) : 4
- Puissance absorbée (watts) : 420
- Conformité RoHs : oui