S.A.S.à Conseil de Surveillance au capital de 525 000 Euros
Parc Industriel des 50 Arpents
8, square Louis Blanc
77680 ROISSY-EN-BRIE - France

Ventilateur centrifuge D3G133-BF05-14 - 13620129

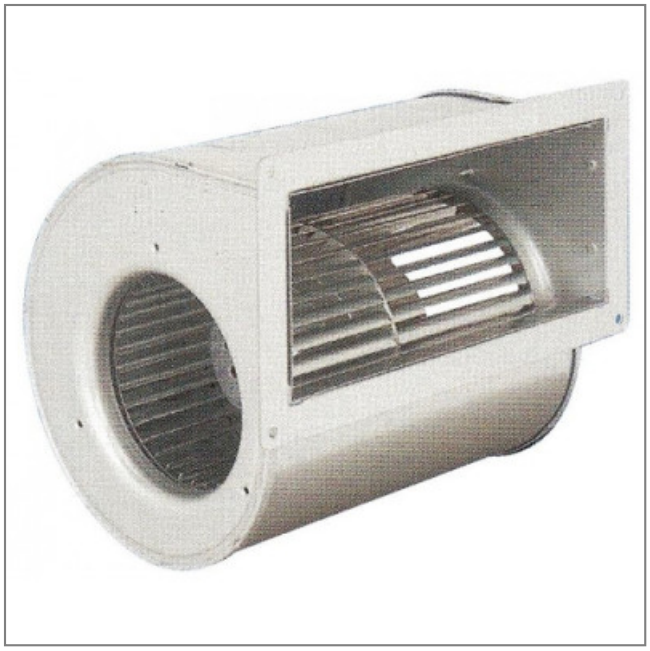

Grâce à leurs caractéristiques spécifiques les ventilateurs centrifuges **ebmpapst** sont utilisables dans de nombreuses et diverses applications comme les secteurs de l'ingénierie industrielle, climatisation, extraction d'air, industrie agro-alimentaire…

Ce ventilateur centrifuge double aspiration avec bride **D3G133-BF05-14 ebmpapst** permet un rendement élevé grâce à un niveau sonore relativement faible et un petit encombrement.
Le ventilateur centrifuge double ouies **D3G133-BF05-14 ebmpapst** possède un moteur externe EC intégré au rotor. Il est équipé d'une hélice et d'un boitier en tôle d'acier galvanisé.

- Sens de rotation horaire en regardant le rotor
- Branchement électrique fiche
- Protection moteur par rotor bloqué
- IP54
- Conforme à la norme EN60335-1
- Classe B
- Masse 3,2kg

Caractéristiques :
- A économie d'énergie : oui
- Fréquence : 50/60Hz
- Alimentation : 230V
- Type de connexion : fiche
- Débit (m3/h) : 880
- Diamètre (hélice ou turbine) : 133
- Indice de protection : 54
- Température de l'air véhiculé : de - 25° à + 40°
- Vitesse (tours/minute) : 1270
- Intensité (ampères) : 0,7
- Puissance absorbée (watts) : 85
- Conformité RoHs : oui
- Monté sur : roulements

S.A.S.à Conseil de Surveillance au capital de 525 000 Euros
Parc Industriel des 50 Arpents
8, square Louis Blanc
77680 ROISSY-EN-BRIE - France

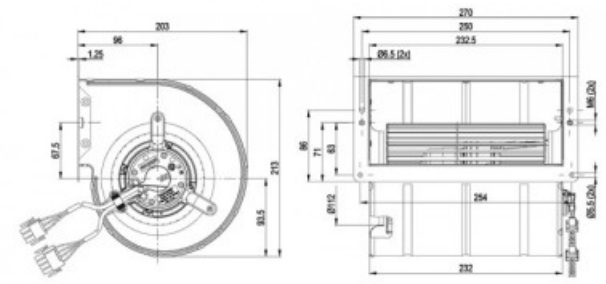

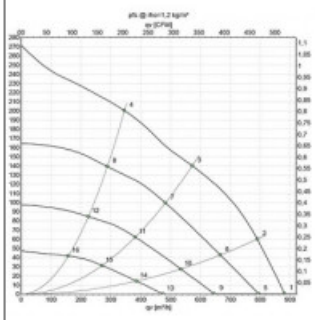

	U	f	n	P_{ed}	I	LpA_{ss}	LwA_{ss}	qv	p_{fs}
	V	Hz	min^{-1}	W	A	dB(A)	dB(A)	m³/h	Pa
1	230	50	1270	85	0.70	52	65	880	0
2	230	50	1455	85	0.70	52	64	790	60
3	230	50	1720	69	0.67	50	62	570	140
4	230	50	1960	51	0.51	51	62	345	200
5	230	50	1145	66	0.64	51	63	795	0
6	230	50	1280	55	0.55	49	61	665	43
7	230	50	1475	40	0.42	46	57	485	105
8	230	50	1650	29	0.32	46	57	290	139
9	230	50	930	34	0.37	46	58	645	0
10	230	50	1035	28	0.31	43	55	535	28
11	230	50	1175	21	0.23	39	50	380	66
12	230	50	1295	16	0.20	40	51	225	85
13	230	50	685	14	0.16	38	50	475	0
14	230	50	750	12	0.14	35	47	385	15
15	230	50	840	9.0	0.11	31	42	270	33
16	230	50	895	7.0	0.10	31	42	160	42