S.A.S.à Conseil de Surveillance au capital de 525 000 Euros
Parc Industriel des 50 Arpents
8, square Louis Blanc
77680 ROISSY-EN-BRIE - France

Ventilateur centrifuge ADH 630L - 30041750

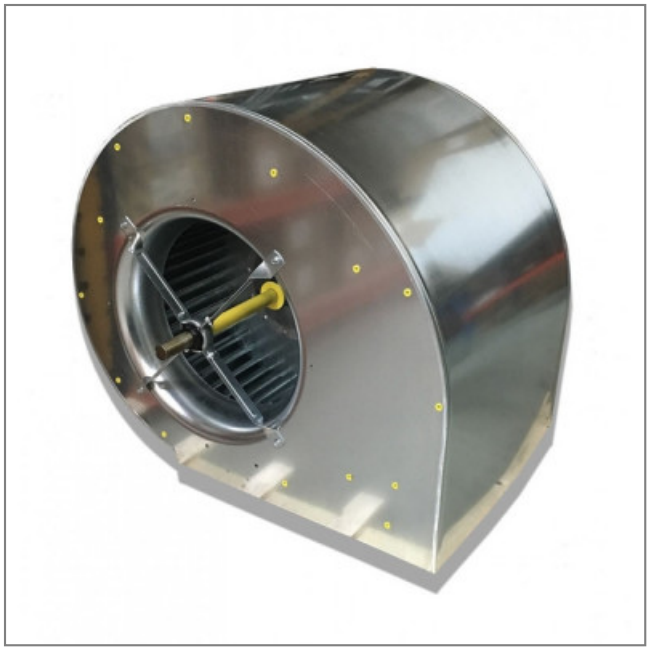

Caractéristiques :
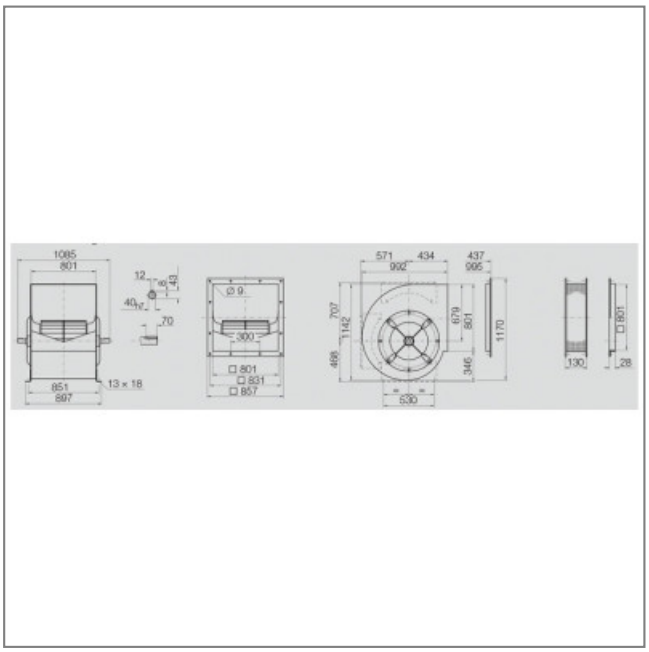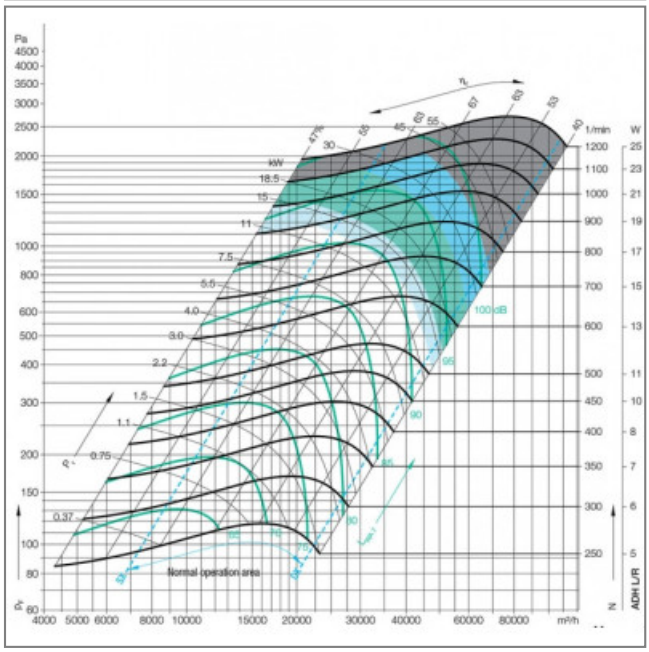
- Dimensions sortie d'air (L x h) : 801x801
- Fréquence : 50/60Hz
- Température de l'air véhiculé : de - 20° à + 85°
- Vitesse (tours/minute) : 1100
- Puissance absorbée (watts) : 1850