S.A.S.à Conseil de Surveillance au capital de 525 000 Euros
Parc Industriel des 50 Arpents
8, square Louis Blanc
77680 ROISSY-EN-BRIE - France

Moto-turbine K3G710-AS06-01 - 13656703

Le module 13656703 **ebmpaps**t est utilisé pour des applications comme les caissons de VMC pour l'habitat, les pompes à chaleur…

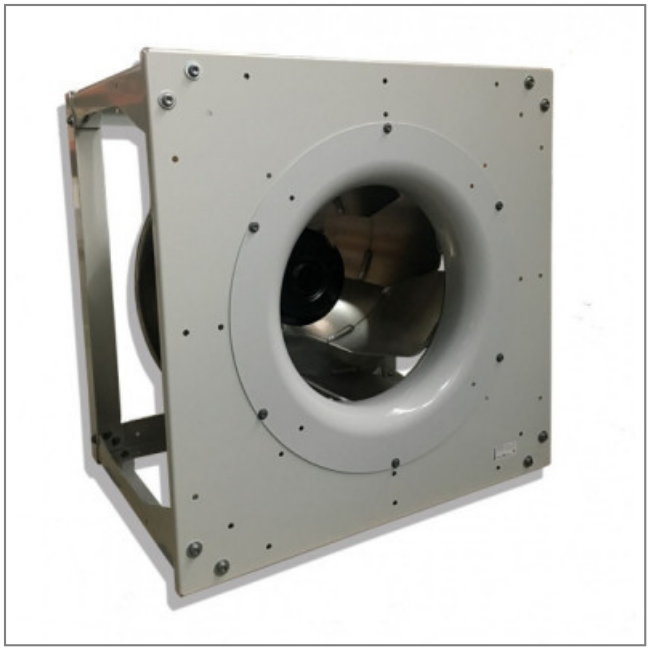

Une nouvelle conception aérodynamique permet une augmentation de l'efficacité du module EC radial **K3G710-AS06-01 ebmpapst** à réaction, aspirant d'un seul côté construction en cube avec roue 7 pales en tôle d'aluminium.

- Roulements à billes
- Sens de rotation horaire vu côté rotor
- Branchement électrique boîte à bornes
- Isolation classe F
- IP55
- Protection contre l'inversion des pôles et le blocage
- Homologation CSA C22 n°77 + CAN/CSA-E60730-1; UL1004-7 + 60730-1; EAC
- Conforme à la norme EN61800-5-1; CE
- Masse 182kg

Caractéristiques :
- A économie d'énergie : oui
- Dimensions (mm) : 960x960
- Fréquence : 50/60Hz
- Alimentation : 400V
- Type de connexion : boîte à bornes
- Débit (m3/h) : 32490
- Indice de protection : 55
- Température de l'air véhiculé : de - 25° à + 40°
- Vitesse (tours/minute) : 1550
- Intensité (ampères) : 18,6
- Puissance absorbée (watts) : 12000
- Conformité RoHs : oui
- Monté sur : roulements

S.A.S.à Conseil de Surveillance au capital de 525 000 Euros
Parc Industriel des 50 Arpents
8, square Louis Blanc
77680 ROISSY-EN-BRIE - France

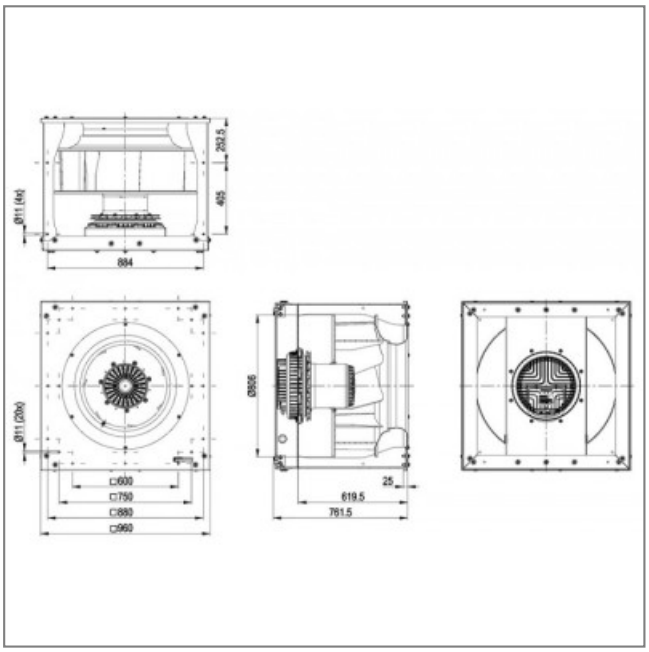

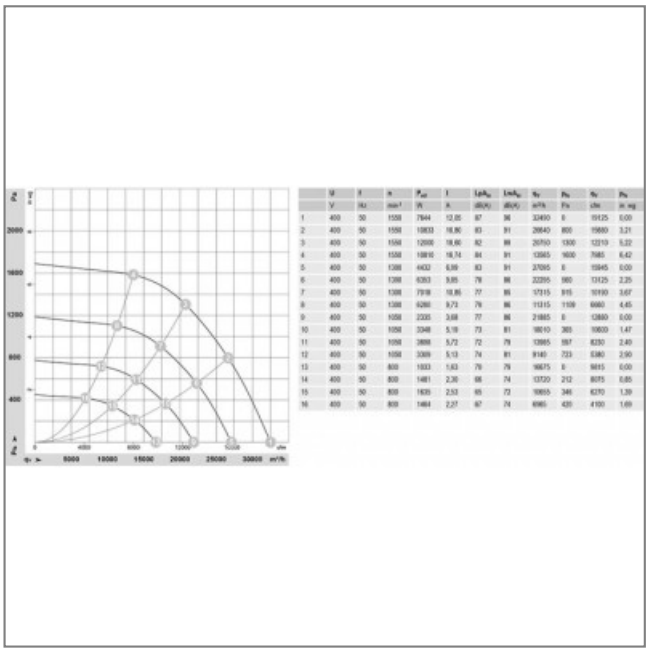

	U	f	n	P_{el}	I	LpA_w	LwA_w	q_v	p_s	q_v	p_s
	V	Hz	min⁻¹	W	A	dB(A)	dB(A)	m³/h	Pa	cfm	in wg
1	400	50	1558	7844	12,05	87	96	33490	0	19125	0,00
2	400	50	1558	10833	16,90	83	91	28640	800	15880	3,21
3	400	50	1558	12500	18,60	82	89	25750	1300	13710	5,22
4	400	50	1558	13815	18,74	84	91	13565	1600	7685	6,42
5	400	50	1388	4632	8,98	83	91	37595	0	15945	0,00
6	400	50	1388	6353	9,85	79	88	32295	980	13125	2,25
7	400	50	1388	7918	10,86	77	86	27315	915	10910	3,67
8	400	50	1388	6280	9,73	79	86	11315	1150	6660	4,45
9	400	50	1058	2335	3,68	77	86	21865	0	12880	0,00
10	400	50	1058	3348	5,19	73	81	18610	365	10600	1,47
11	400	50	1058	3898	5,72	72	79	13865	597	8250	2,40
12	400	50	1058	3369	5,13	74	81	9140	723	5380	2,90
13	400	50	800	1033	1,63	70	79	16675	0	9815	0,00
14	400	50	800	1481	2,30	68	74	13720	212	8075	0,85
15	400	50	800	1635	2,53	65	72	10855	346	6390	1,39
16	400	50	800	1464	2,27	67	74	6965	435	4100	1,69