S.A.S.à Conseil de Surveillance au capital de 525 000 Euros
Parc Industriel des 50 Arpents
8, square Louis Blanc
77680 ROISSY-EN-BRIE - France

Extracteur de toiture RFH-280-4T-F-400 - 23065280

La qualité de cet extracteur 23065280 **SODECA** donne à vos appareils une durée de vie plus longue génie climatique, condenseurs…

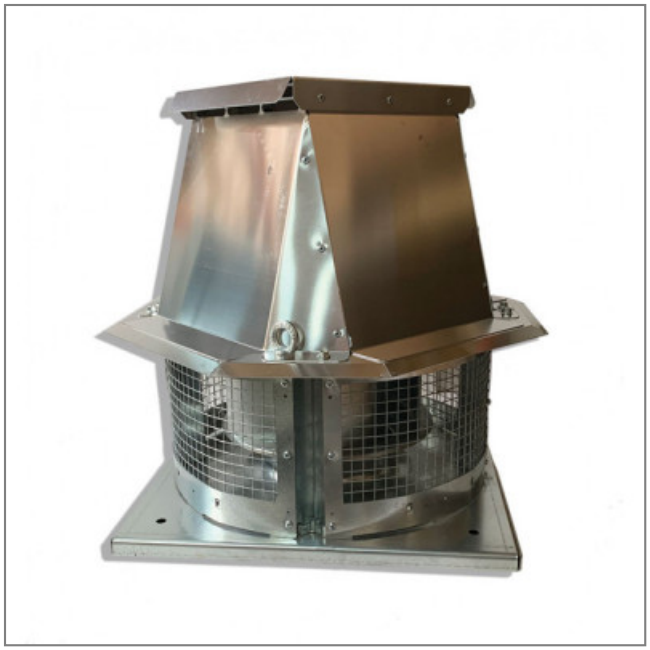

Extracteur centrifuge de toiture 400°C/2h **RFH-280-4T-F-400 SODECA** à rejet horizontal avec socle de support et turbine à réaction en tôle d'acier galvanisé et moteur IE3.

- Isolation classe F
- Raccordement électrique par boîte à bornes
- IP 55
- Finition : anticorrosion en tôle d'acier galvanisé et aluminium
- Grille de protection contre les oiseaux
- Chapeau déflecteur pare-pluie en tôle d'aluminium
- Conformité EN 12101-3
- Poids : 25kg

<u>Caractéristiques :</u>
- Fréquence : 50Hz
- Alimentation : 230/400V
- Type de connexion : boîte à bornes
- Débit (m3/h) : 1450
- Diamètre (hélice ou turbine) : 280
- Indice de protection : 55
- Température de l'air véhiculé : de - 25° à + 120°
- Vitesse (tours/minute) : 1350
- Niveau sonore (décibels) : 43
- Intensité (ampères) : 1,66/0,96
- Puissance absorbée (watts) : 250
- Conformité RoHs : oui
- Monté sur : roulements

Côte d'encombrement : A = 515mm, øD = 250mm, F = 460mm, G = 450mm, H = 360mm, øI = 12mm
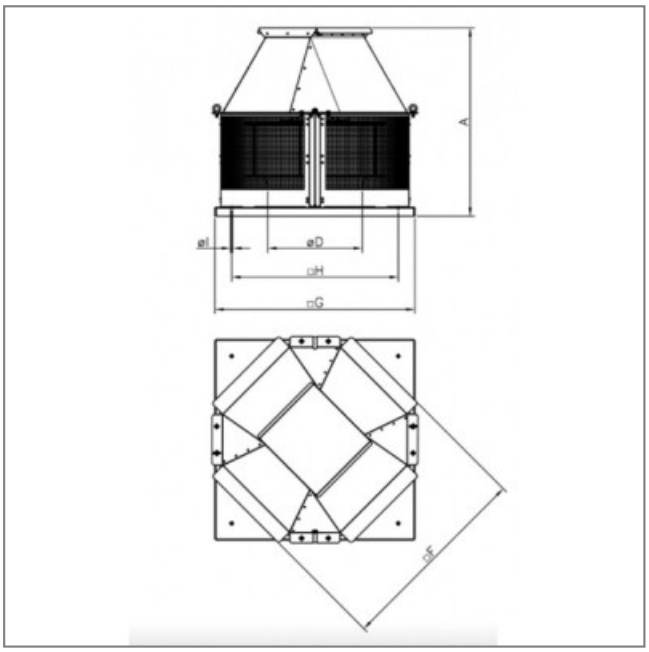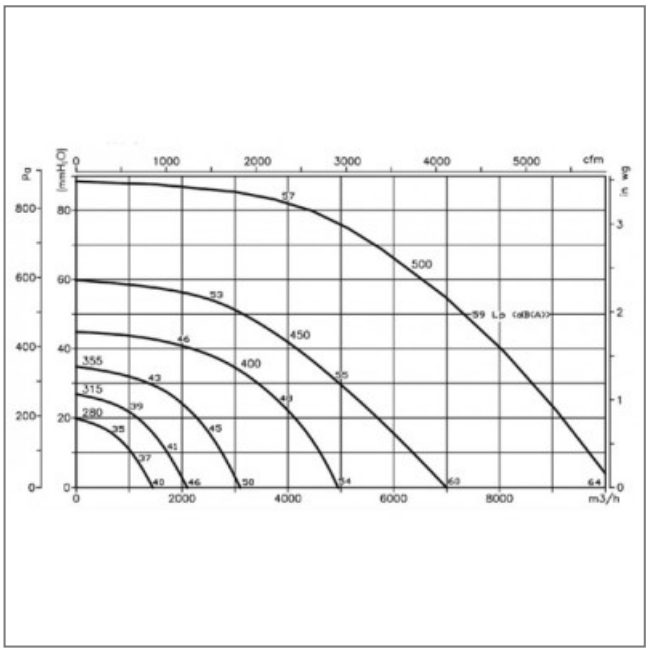
S.A.S.à Conseil de Surveillance au capital de 525 000 Euros
Parc Industriel des 50 Arpents
8, square Louis Blanc
77680 ROISSY-EN-BRIE - France