S.A.S.à Conseil de Surveillance au capital de 525 000 Euros
Parc Industriel des 50 Arpents
8, square Louis Blanc
77680 ROISSY-EN-BRIE - France

Moto-turbine K3G250-PR17-I2 - 13652503

Cette moto-turbine 13652503 **ebmpapst** convient parfaitement pour une large gamme de conditions de refroidissement dans les domaines des unités de climatisation centrales ou les systèmes de ventilation de bâtiment...

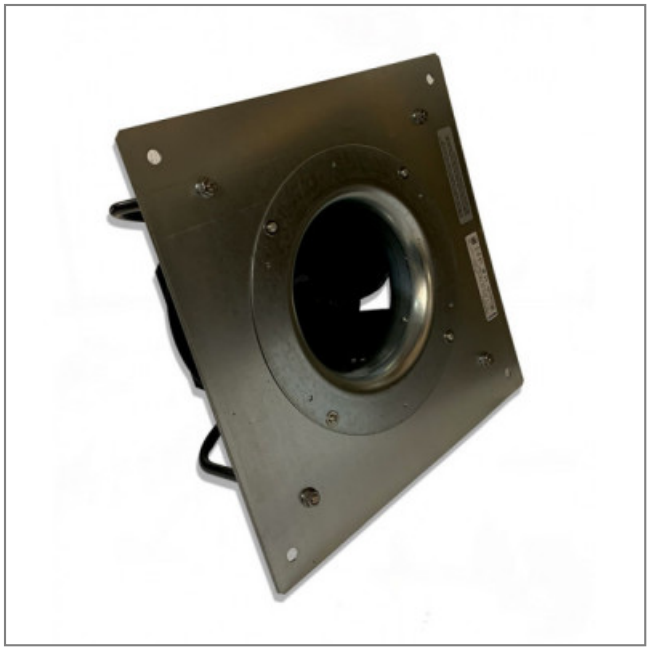

Moto-turbine EC radial RadiPac **K3G250-PR17-I2 ebmpapst** haute efficacité, faible niveau sonore et fonctionnement économique.

- IP55
- Roulements à billes
- Branchement électrique câble
- Protection contre les surcharges thermiques connectée à l'intérieur
- Sens de rotation horaire vu côté rotor
- Isolation Classe F
- Conformité EN 61800-5-1; CE
- Homologation C22.2 No.77 + CAN/CSA-E60730-1; UL 1004-7 + 60730
- Masse 8,9kg

Caractéristiques :
- A économie d'énergie : oui
- Longueur du câble (m) : 1
- Fréquence : 50/60Hz
- Alimentation : 230V
- Type de connexion : câble
- Débit (m3/h) : 3240
- Diamètre (hélice ou turbine) : 250
- Indice de protection : 55
- Vitesse (tours/minute) : 3605
- Intensité (ampères) : 2,71
- Puissance absorbée (watts) : 619
- Conformité RoHs : oui
- Monté sur : roulements

S.A.S.à Conseil de Surveillance au capital de 525 000 Euros
Parc Industriel des 50 Arpents
8, square Louis Blanc
77680 ROISSY-EN-BRIE - France

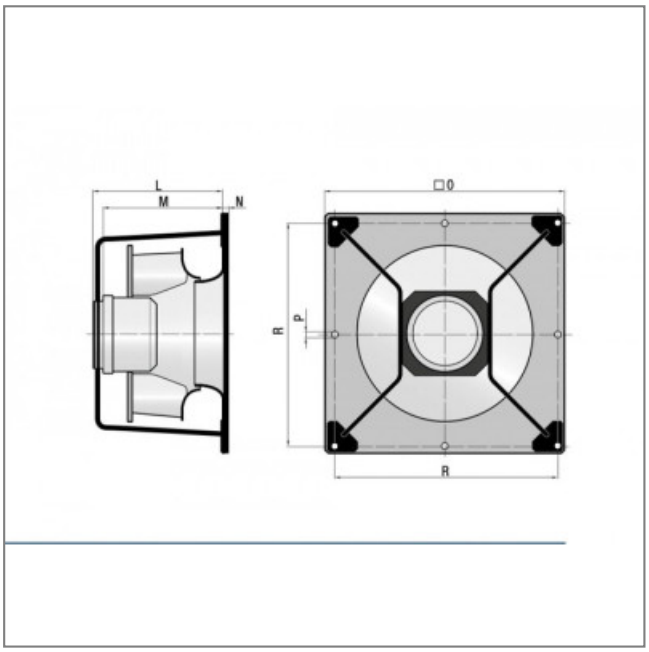

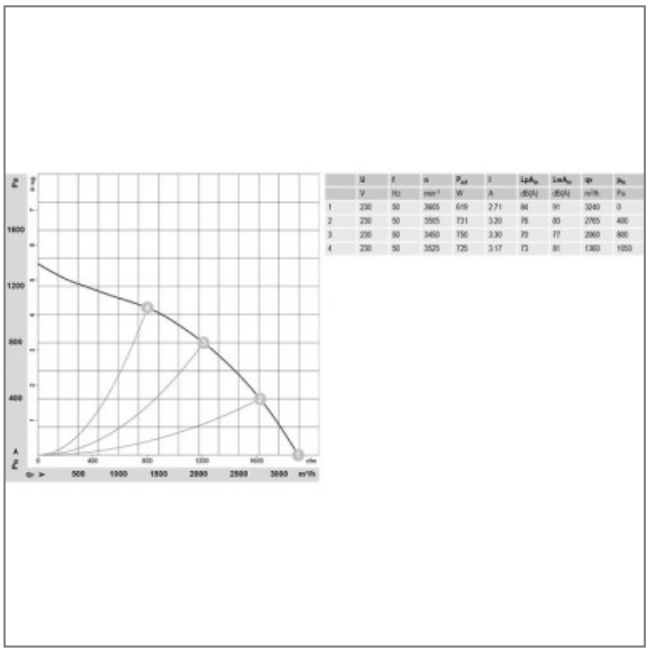

	U	f	n	P_{el}	I	L_{pA}	L_{wA}	qv	p_s
	V	Hz	min⁻¹	W	A	dB(A)	dB(A)	m³/h	Pa
1	230	50	3605	619	2.71	84	91	3040	0
2	230	50	3505	731	3.20	78	83	2765	400
3	230	50	3450	756	3.30	73	77	2060	800
4	230	50	3525	725	3.17	73	81	1300	1050