S.A.S.à Conseil de Surveillance au capital de 525 000 Euros
Parc Industriel des 50 Arpents
8, square Louis Blanc
77680 ROISSY-EN-BRIE - France

Ventilateur CMP-922-4M RD - 23020222

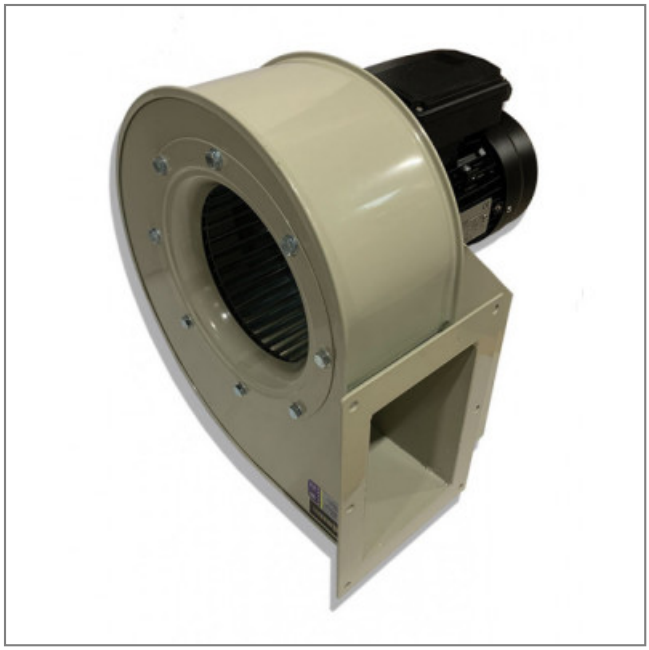

Ce ventilateur 23020222 **SODECA** convient parfaitement pour les professionnels dans les domaines de la ventilation, la climatisation…

Ventilateur centrifuge simple ouie **CMP-922-4M RD SODECA** avec enveloppe et turbine avec aubes vers l'avant en tôle d'acier galvanisée.

- Roulement à billes
- Raccordement électrique par boîte à bornes
- IP54
- Isolation classe F
- Finition anticorrosion en résine polyester polymérisée à 190°C, après dégraissage, traîtement nanotechnologique sans phosphates
- Poids : 19kg

Caractéristiques :
- Fréquence : 50Hz
- Alimentation : 230V
- Type de connexion : boîte à bornes
- Débit (m3/h) : 2450
- Diamètre (hélice ou turbine) : 920
- Indice de protection : 54
- Température de l'air véhiculé : de - 20° à + 120°
- Vitesse (tours/minute) : 1400
- Intensité (ampères) : 3,93
- Puissance absorbée (watts) : 550
- Conformité RoHs : oui
- Monté sur : roulements