S.A.S.à Conseil de Surveillance au capital de 525 000 Euros
Parc Industriel des 50 Arpents
8, square Louis Blanc
77680 ROISSY-EN-BRIE - France

Ventilateur centrifuge CMP-512-4T/R250° - 23020110

Ventilateur centrifuge CMP-512-4T/R250° de la marque Sodeca.

- Classe d'isolation F
- Roulements à billes
- Protection IP 55

Caractéristiques :
- Fréquence : 50Hz
- Alimentation : 230/400V
- Diamètre (hélice ou turbine) : 512
- Vitesse (tours/minute) : 1350T
- Intensité (ampères) : 1.1/0.6A
- Puissance absorbée (watts) : 90

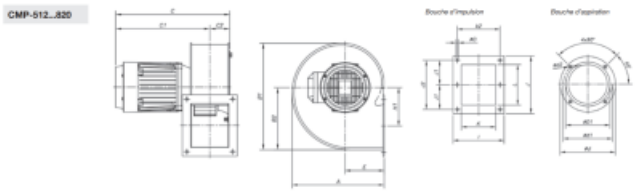

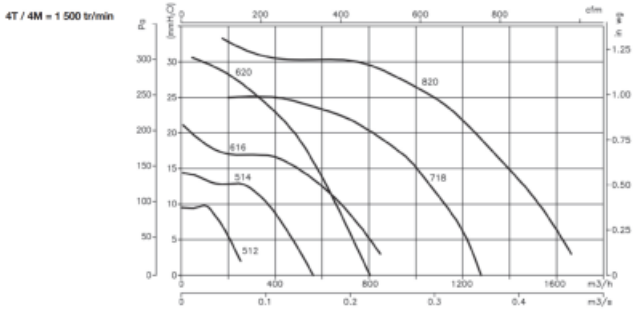
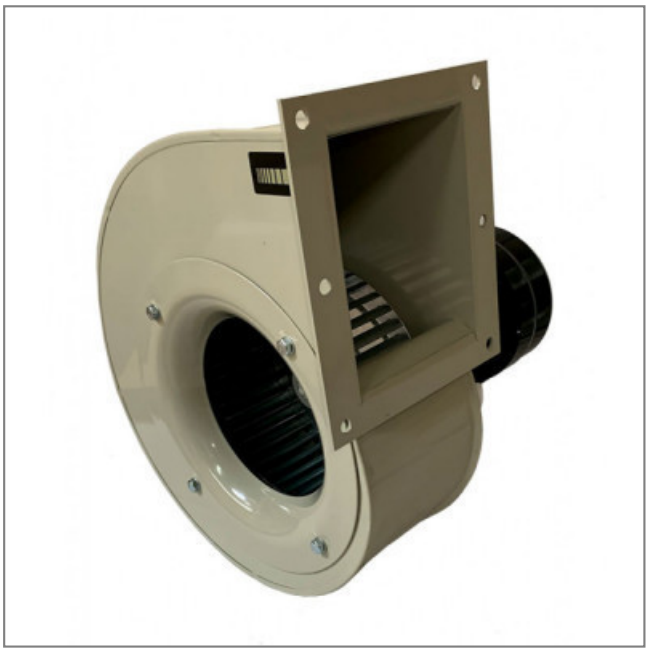
S.A.S.à Conseil de Surveillance au capital de 525 000 Euros
Parc Industriel des 50 Arpents
8, square Louis Blanc
77680 ROISSY-EN-BRIE - France