S.A.S.à Conseil de Surveillance au capital de 525 000 Euros
Parc Industriel des 50 Arpents
8, square Louis Blanc
77680 ROISSY-EN-BRIE - France

Ventilateur centrifuge CAS-463-2T-5.5 SANS MOTEUR IE3 - 23033633

Facilité d'utilisation pour ce ventilateur 23033633 **SODECA** dans divers domaines d'activité

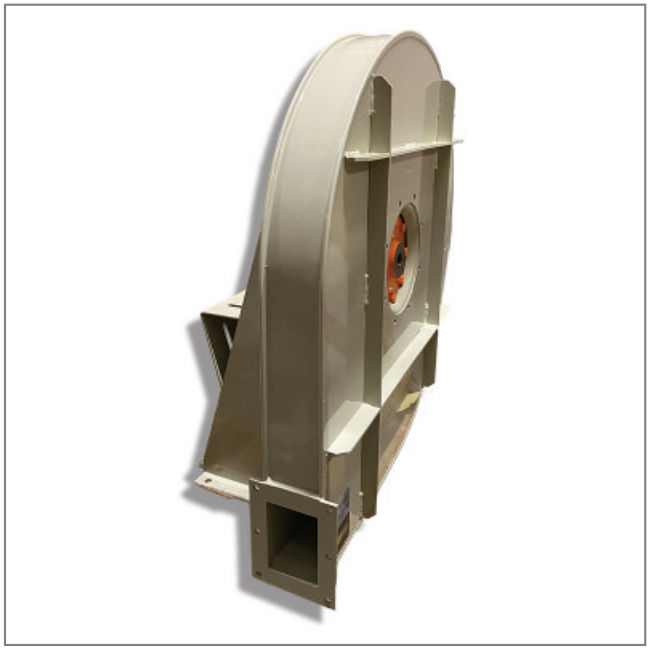

Ventilateur centrifuge CAS-463-2T-5.5 SANS MOTEUR IE3 SODECA haute pression et à simple aspiration avec gaine et turbine en tôle d'acier

- Masse : 98 kg
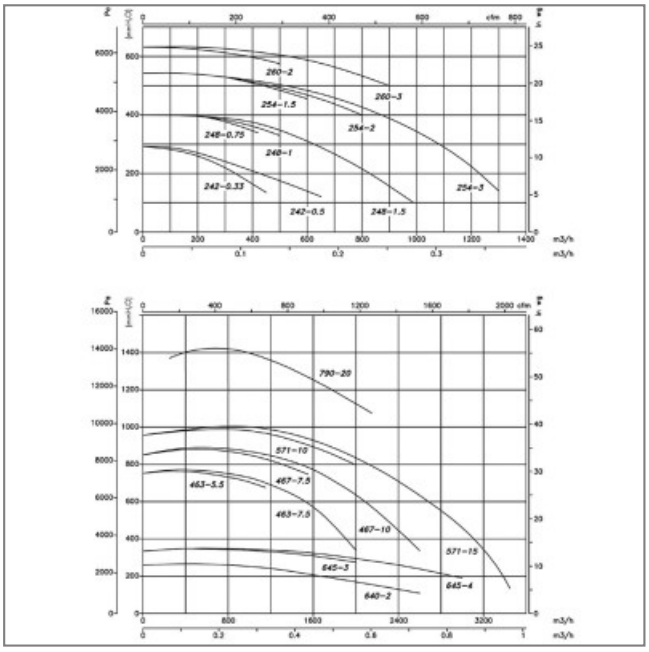
Caractéristiques :
- Alimentation : 230/400V
- Débit (m3/h) : 1150
- Vitesse (tours/minute) : 2900
- Niveau sonore (décibels) : 82
- Intensité (ampères) : 13/7,50