S.A.S.à Conseil de Surveillance au capital de 525 000 Euros
Parc Industriel des 50 Arpents
8, square Louis Blanc
77680 ROISSY-EN-BRIE - France

Ventilateur 2GDS35 133/190L L23-A6 - 35420003

Ce ventilateur centrifuge double ouïe est équipé d'un moteur asynchrone monophasé. Vous avez des questions ? N'hésitez pas à contacter notre service technique.

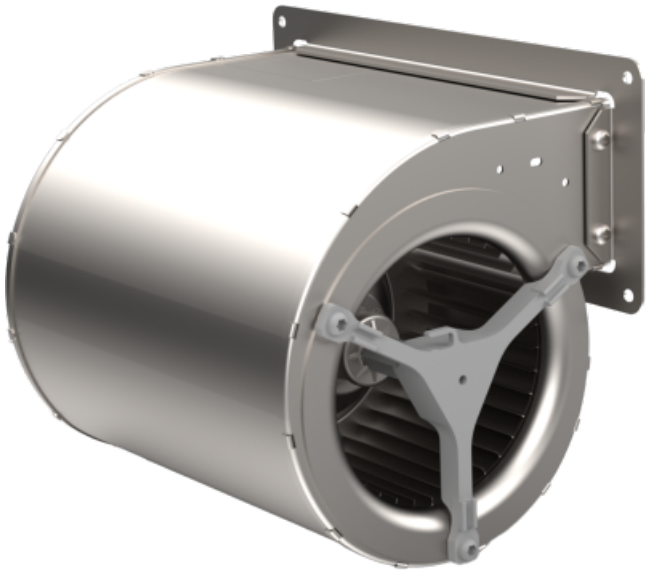

Descriptif :

- Turbine 133x190
- Courant alternatif
- A action
- Poids : 4.00 kg
- Classe F
- Roulements à billes

Caractéristiques :
- Fréquence : 50/60Hz
- Alimentation : 230V
- Diamètre (hélice ou turbine) : 133
- Indice de protection : 44
- Température de l'air véhiculé : de - 20° à + 60°
- Vitesse (tours/minute) : 1735
- Intensité (ampères) : 0.94/1.13
- Puissance absorbée (watts) : 215

Côte d'encombrement :