S.A.S.à Conseil de Surveillance au capital de 525 000 Euros
Parc Industriel des 50 Arpents
8, square Louis Blanc
77680 ROISSY-EN-BRIE - France

Moteur électrique MWL N0030 N4N M - 33080030

Caractéristiques :
- Alimentation : 230V
- Type de connexion : bornier
- Indice de protection : 44
- Température de l'air véhiculé : de - 40° à + 45°
- Vitesse (tours/minute) : 1350
- Intensité (ampères) : 0.42
- Puissance absorbée (watts) : 96
- Conformité RoHs : Oui
- Monté sur : roulements
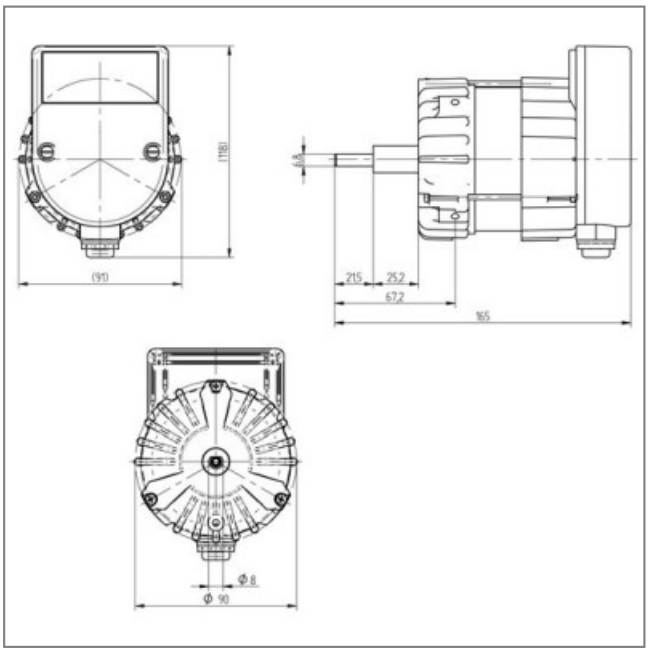
Côte d'encombrement : -